



## STÜDYO TANITIMI (dönem içi akışa göre değişip dönüşebilir\*)

### boğaziçi MEYDANları | yerliYERinde KENET-lenmeler

kamusal\_özel

2 (1.ve.2.) köprü aksında  
avrupa yakası  
european side along the  
2 bridges (1st and 2nd)

private\_public

### inter-LOCK inSITU | bosphorus PIAZZA<sub>s</sub>

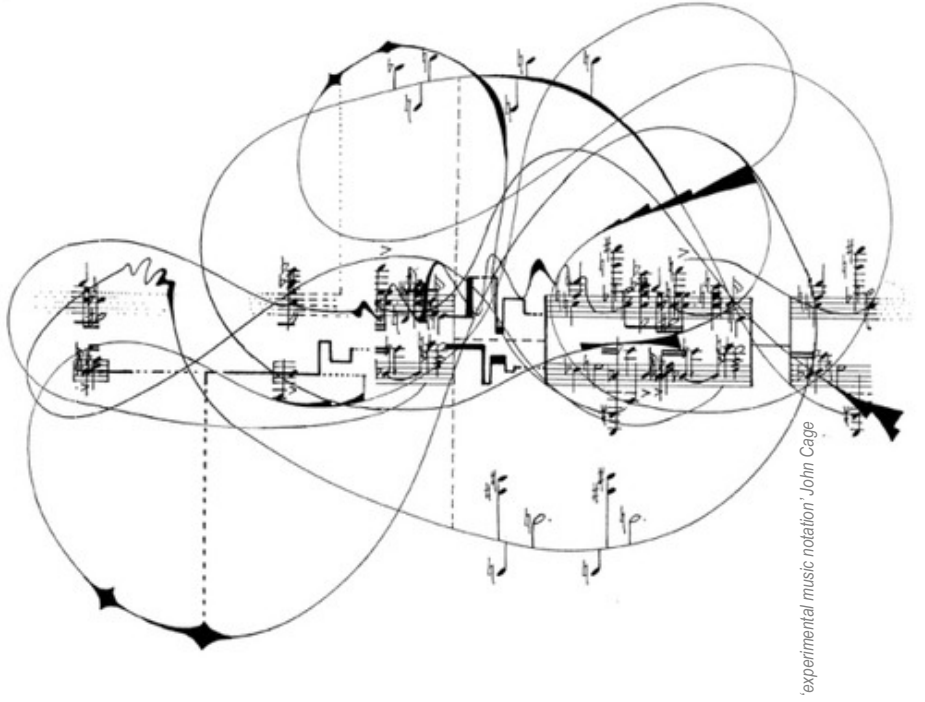

eleştirel bir tasarım araştırma projesi: **doğa ve kültür** bağlamında, **deniz** ve **kıyı** eşiklerinde bulunan **kamusal yeşil alanlar**, kentsel **içmekanlar**....

hayal :

**birlikte varolma** . tarih . kültür . ekoloji . topografya . gündelik hayat . sosyal kalıplar . sınırlar . özel ve kamusal mekanlar . kentsel hareketlilik . beden . akışkanlık . strüktür . malzeme. doku . gerilimler. kompresyonlar . . . zamanın ve hayatın izlerini sürerek **yerin** ve **kentsel mekan**ın keşfedilmesi, **deneyimleme**, temsil, sinematografi, programlama .... **su ve kara** tektoniği : **doğal ve insan yapımı**, mühendislik, yere özgü sanat, **su yapıları** kesitleri... bir **eko-yapı** tasarlamak.. insan yapımı ve doğal sürdürülebilir sistemler üzerine çalışmalar, **mimarlıkta tektonik** yapılar, dönüşebilirlik.

yer :

Beşiktaş, Ortaköy, Kuruçeşme+Galatasaray Adası, Çamlıbahçe, Baltalimanı, İstinye; **Boğaziçi meydanları**  
program :

mahalle **MEYDAN**larında 'durak noktaları' **kamusal içinde özel mola ve konaklama alanları**... emanet, şarj etme, kapsul konaklama, sığınma, okuma, dinleme, izleme, dinlenme, uyuklama, uyku.

'**KENET-leyici kamusal mekanlar**' balık tutma, yüzme, kürek çekme, yelken, bisiklete binme,.. pişirme, yeme, içme, üretim, ticaret, performans, projeksiyon, oyun, dans, kutlama, hareket .... tesisleri.

\*\*\*\*\*

gündelik hayatımızın koşuşturması içinde, **MEYDAN**larda kendimizi huzurlu ve rahat hissettiğimiz, **kamusalın içinde özel alanlar** İstanbul'da var olabilir mi? **doğa ile iç içe olmak** en temel gereksinimlerimizdenken, İstanbul'un **kamusal yeşil kıyı meydanları** nasıl daha nitelikli tasarlanabilir? kenetlenmeler nasıl oluşturulabilir? küçük ve orta ölçekli müdahaleler ile, uzun vadeli kamusal katma değerler nasıl sağlar? **boğaziçi kıyı meydanları**nda; açık, yarı açık ve kapalı kamusal alan stratejileri ve taktikleri geliştirerek **kent hayatına ve belleğine olumlu katkı** nasıl tasarlanabilir? nitelikli **kamusal yeşil kıyı meydanı** nedir, nasıl kurgulanır ?

# 1 AÇIKLAMA

proje konusunun tanımı. stüdyo çalışmasının ana kurgusu, yöntemi, genel yaklaşımı ve ele alınacak konular. amaç ve kazanımlar: (dönem içi akışa göre değişip dönüşebilir\*)

dünya kentlerinde %68 e kadar yükselen, 'halka açık yeşil alanlar'ın kentin yüzölçümüne oranı'nda, İstanbul %2.2 ile son sıralarda (1). İstanbul'da kent içi yeşil alanların çoğu, askeri alanlar, mezarlıklar, ve özelleştirilmiş özel ya da 'kamusal' alanlar.... nitelikli 'halka açık kıyı alanları'nın kentin yüzölçümüne oranı'na bakıldığında da çok düşük bir oran var. boğaziçinde bulunan 'halka açık yeşil kıyı alanları / meydanları' sayısı ise parmakla sayılır kadar az ve erişimi problemlidir.

tarihi, kültürü, iklimi, topografyası, flora ve faunası ile eşsiz bir coğrafyada bulunan İstanbul ve Boğaziçi, tarihte musikili bahçe gazinoları, sandal sefalari, deniz hamamları ve kent plajları ile, uzun yıllar deniz ile içiçe yaşamış. boğaziçi kıyıları tarihte uzun zamanlar sadece deniz ulaşımı ile erişilebilmiş.... 6 tarafı denizlerle çevrili, 2 yarımadadan oluşan İstanbul kentinde; günümüzde 'denizyolu ile ulaşımın kentiçi ulaşımında payı' sadece %2.5. (2), deniz ulaşımı sadece belirli merkezlerde yoğunlaşmış ve entegre edilmemiş durumda. kentinin su ile ilişkisi çok kısıtlı ve nitelsiz, öyle ki gündelik hayatında denizi hiç göremeyen İstanbullular var.

meydan nedir ? kent meydanı nedir ? meydanı meydan yapan özellikler nelerdir? kentsel mobilite ile nasıl entegre edilebilir ? kamusal bir yapı programı, içinde bulunduğu kentsel meydan ve erişimi ile birlikte ele alınırsa kentli için kazanımlar neler olur ? meydanı olmayan, ya da meydan niteliğini neredeyse tamamen kaybetmiş, içinde duraklaması, toplanması, kenetlenmesi imkansız olan ya da imkansız hale gelmiş alanlar, nasıl meydan niteliği kazandırılabilir ?

1. (<http://www.worldcitiescultureforum.com/data/of-public-green-space-parks-and-gardens>).
2. (<https://www.ibb.istanbul/Uploads/2017/3/iUAP-ozet-Rapor.pdf>)

\*\*\*\*

## : meydan

1. : alan
2. : yarışma eğlence veya karşılaşma yeri
3. : bulunan yer ve çevresi, ortalık
4. : fırsat, imkan veya vakit
5. : mevlevi tekkelerinde ayin yapılan yer

## : kenetlenmek

1. : kenetlenmek eylemine konu olmak
2. : iki uzay aracı, birbirine eklenmek
3. : bir konuda aynı tutum ve davranışı göstermek
4. : birbiriyle dayanışma içine girmek
4. : sıkıca birbirinin üzerine kapanmak, birbirine geçerek bağlanmak

(Türk Dil Kurumu sözlüğü)

\*\*\*\*



İttihad ve Terakki Fırkasına karşı muhalefetin mizahında "Âbidei Hürriyet".  
— Kızım bu kimin taşı böyle ?  
— Â.. bilmiyor musunuz. Âbidei Hürriyet!..  
— Ya... Hürriyeti buraya gömmüşler demek!..  
(Karikatür : Rıfka, Aydede Mecmuası)

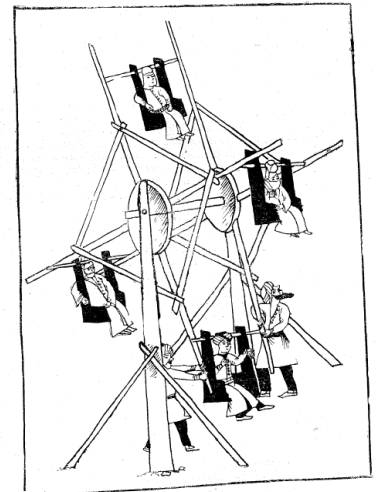

Bir XVII. yüzyıl minyatüründe Döşme Dolai

## 2 PROGRAM

stüdyo çalışmaları hafta / gün : (dönem içi akışa göre değişip dönüşebilir\*)(tempolu pinuplar..)

1	10.02	FAZ 0	<b>hafıza meydanları</b>   miniakson-eylemler kataloğu   atölye
1	13.02	"	<b>keşif meydanları</b>   irli ufaklı meydan-planı-axonları kataloğu   okumalar : 'içuçları' ve 'görünmez kentler'   araştırma . analiz   atölye
2	17.02	FAZ I	<b>'6 alanda' gezinti:</b> otobuse in-bin yürüyüş + vapur   foto-video-haritalama-çizim
2	20.02	FAZ 0+I	<b>spekülatif meydan bbc haberde</b>   sentezleme, senaryo ve programlama : video montaj   'kentsel tespit / eleştiri'
3	24.02	FAZ 0	<b>kenet-lenmiş strüktürler</b>   1:10/20/50   küçük strüktür araştırma ve tektonik maket atölye
3	27.02	FAZ 0+I	<b>'meydanda kenet-lenmiş strüktürler' bbc haber ve a+u dergide..</b>   yayın!   reprezentasyon   Erenalp Büyüktopçu *
4	02.03	FAZ I	'6 alan' maketi + minimasterplan + + proje briefi   1:500   kesiti açılan   alternatifleri takılan   atölye
4	05.03	"	'6 alan'da kenet-lenmiş strüktürler   sentezleme, senaryo . programlama .   hikaye anlatıcılığı   Ali Vatansver *   atölye
5	09.03	"	"
5	12.03	"	boğaziçi MEYDANları   yy KENET-lenmeler   1:500 / 200 / 100 / 50 / 20
6	16.03	FAZ I+II	'6 alan'dan parça maketleri.....   1:200   kesiti açılan   alternatifleri takılan
6	19.03	FAZ I	boğaziçi MEYDANları   yy KENET-lenmeler
7	23.03	"	boğaziçi MEYDANları   yy KENET-lenmeler   1:500 / 200 / 100 / 50 / 20 FAZ 0 + I JÜRİ ve sergi *
7	26.03	"	"   juri revize teslimi
8	a r a	*****	
9	06.04	FAZ II	boğaziçi MEYDANları   yy KENET-lenmeler   1:500 / 200 / 100 / 50 / 20   kent kıyıları   Defne Akşin / Arzu Nuhoğlu *
9	09.04	"	"
10	13.04	"	"   yerli-YERinde örnekler kataloğu ve adaptasyon denemeleri
10	16.04	"	"   fikir-proje süreci   Defne Önen *
11	20.04	"	" FAZ II araJÜRİ ve sergi *
11	23.04		bayram
12	27.04	FAZ II	boğaziçi MEYDANları   yy KENET-lenmeler   1:500 / 200 / 100 / 50 / 20
12	30.04	"	"   fotograf teknikleri   Burçin Yıldırım *
13	04.05	"	"
13	07.05	"	"
14	11.05	"	"   teknik çizim   Gülnaz Güzeloğlu *   ön pafta teslimi
14	14.05	"	" FAZ 0 + I + II FİNAL JÜRİ ve sergi
15	18.05	"	"   representasyonlar....
15	21.05	"	"   juri revize teslimi

# 3 ETKİNLİKLER *Ders kapsamında yapılması öngörülen teknik gezi, seminer, paralel atölye çalışması ve benzeri etkinliklere ilişkin temel açıklamalar :*

(dönem içi akışa göre değişip dönüşebilir\*)

<b>FAZ 0 + I + II</b>	program akışı içerisinde detayları açıklanmıştır. özetle:
<b>FAZ 0</b>	hatırlama . araştırma . tespit . belgeleme . spekülasyon . analiz. deneme . teknik
<b>FAZ I</b>	yer analizi. sentezi . brief yazma . masterplanlama
<b>FAZ II</b>	ön çalışma, araştırma ve analizlerden sentezlenmiş yere özel program, mekan, strüktür, yapı önerileri..

okumalar . araştırmalar. sunumlar . atölyeler . jüriler

\*\*\*\*\*

## FAZ 0

**hafıza meydanları** | miniakson-eylemler kataloğu (bireysel çalışma)  
| atölye

meydanlar, boğaz kıyı meydanları,

kentsel deneyimler, zihinsel şemalar

**keşif meydanları** | irli ufaklı meydan-plani-axonları kataloğu (bireysel çalışma)

| okumalar : 'ipuçları' ve

'görünmez kentler' | araştırma . analiz | atölye

italya, yunan adaları, kuzey ülkeleri... hamamlar, plajlar, bahçeler, parklar, meydanlar, meydancıklar...

**'6 alanda' gezinti** : otobuse in-bin yürüyüş + vapur (grup çalışması)

| foto-video-haritalama-çizim

kıyı ve çevresi, kentsel bağlam, kullanım



İhsan Düden'in resimleri  
Vapurun altı kamarasında uyuyan hâneberduş çocuk; Balık tutan hâneberduş çocuk; Ateşte ayağını tutan gemici; Muzaffer Eesen için bir marça; Üsküdar'da Ağa Hamamı ve Ağa Camii.

**spekülatif meydan bbc haberde** (grup çalışması)

| sentezleme, senaryo ve programlama : video montaj

| reprezentasyon

| 'kentsel tespit / eleştirisi'

haber metni, görselleri, akışı

insan bedeni ve hareketleriyle ilişki bir 'kıyı topografya dilimi', alternatif alanlar

**kenet-lenmiş strüktürler** (bireysel çalışma)

| 1:10/20/50 | küçük strüktür araştırma ve tektonik maket atölye

**"yerli-yerinde"** **"alternatif"** imkanlar sağlayan, **'arada'** mekanları olan **birbirine geçmeli geçirgen+opak+şeffaf**, dikey ve yatay yüzeyleri olan **bir dönüşebilir yapı / açıklık** oluşturmak. transformasyon, de-kompozisyon ve re-kompozisyon..

**hareketli parçaları olan, tektonik kavramsal bir maket.**

formaları malzemenin kuvvetlerinin görsel dışavurumları olarak oluşturmak... **malzemelerin tam potansiyellerini kullanmak.**

'kenet'i yorumlamak, oluşturmak, vurgulamak.... bir alandan diğerine geçen, **psikolojik** ya da **fiziksel hareket**.... bir mekansal bir sentez ve reprezentasyon. **bağlaç, etkileşim** sağlayan bir **sınır** ..

aradalık . katmanlaşma . üst üste gelme . parça-bütün . modül . eksensellik . dönüşebilirlik . hareket . ikilikler . dialog . değişim . kesişim . tekrar . ölçekler . strüktür . gerilimler-baskılar . iç-dış . üst-alt . . . . .

**'meydanda kenet-lenmiş strüktürler' bbc haber ve a+u dergide..!** (grup çalışması)

'meydan' ve 'kenet-lenme' kavramlarını; **boğaziçinin kentsel ekolojisi, tarihi ve sosyolojisi** bağlamlarında; bir tektonik strüktür ile okuyan **karşılaştırmalı eleştirel bir inceleme kolektif bir katalog**

| yayın!

\*\*\*\*\*

## FAZ I

### '6 alan' maketi + proje brief + minimasterplan ( grup çalışması)

| 1:500 | kesiti açılan | alternatifleri takılan | atölye

araştırma ve alan gezileri tespitleri ışığında **proje brief yazımı:**

açık-yarı açık, kapalı kamusal ve özel alan **program listesi**, metrekareleri ile kentsel alan ve mobilite

yere dair analiz, sentez ve öneriler: **kentsel bellek, araştırma, toplama, biriktirme, iz sürme** katmanlar, tarih, izler, kültür, kullanımlar, mobilite, hareket, ekoloji, kültürel ve doğal topografya : bir 'minimasterplan' ..... yerin ruhunu, **dinamiklerini ve potansiyellerini** anlamak..... **düşünmek ve yeniden-haritalamak**

### '6 alan'da kenet-lenmiş strüktürler ( bireysel çalışma)

| sentezleme, senaryo . programlama .

| hikaye anlatıcılığı | *Ali Vatansever \** | atölye

**mahalle, erişim, gezinti, duraklama** mahalle meydanlarından geçen **rotalar**, ve küçük ölçekli **kamusal müdahale önerilerinin minimasterplana adaptasyonu.**

### boğaziçi MEYDANları | KENET-lenmeler ( bireysel çalışma)

| 1:500 / 200 / 100 / 50 / 20

| 1:200 | kesiti açılan | alternatifleri takılan '6 alan'dan parça maketleri.....

FAZ 0 + I **JÜRİ ve sergi**

| juri üyelerimize teşekkürler :  
.....\*

\*\*\*\*\*

## FAZ II

### boğaziçi MEYDANları | yerliYERinde KENET-lenmeler ( bireysel çalışma)

yerleştirme ve programlama, kentsel / mimari / peyzaj tasarımı

**yerin ruhunu arayan**, farklı **özel ve kamusal**lık dereceleri denemeleri

'kenetleyici kamusal mekan', gündelik hayat ve su aktiviteleri barındıran **kamusal ve özel alanlar**

köyler boyunca önerilen paralel hatlar '**durak noktaları**'

suda ve karada ve arada | özel - yarı kamusal - kamusal | açık - yarı açık - kapalı | yeşil alanlar ve yapılar

örnek projelerin kentsel ve mimari mekan fikirleri, atmosfer, tektonik detay ve malzeme bilgileri

FAZ II **araJÜRİ ve sergi**

FAZ 0 + I + II **FINAL JÜRİ ve sergi**

| juri üyelerimize teşekkürler :  
.....\*

*sergi sunum yayın niyetleri :*

İTÜ, İBB ve

mahallelilere.....\*



Ayak satıcıları

## 4 KATKIDA BULUNANLAR

(dönem içi akışa göre değişip dönüşebilir\*)

Mimarlık ve farklı disiplinlerden stüdyo çalışmasına katkı ve destek vermesi öngörülen katılımcılar :

destekleyici yürütücüler :  
Gülnaz Güzeloğlu  
jüri üyeleri...

sunumlar :

| representasyon | Erenalp Büyüktopçu  
| kent kıyıları | Defne Akşin / Arzu Nuhoğlu  
| fikir-proje süreci | Defne Önen  
| teknik çizim | Gülnaz Güzeloğlu

atölyeler :

| hikaye anlatıcılığı | Ali Vatanserver  
| fotoğraf teknikleri | Burçin Yıldırım



Kalamış kadın hamamı

## 5 DEĞERLENDİRME

Dersin yıl içi ve yıl sonu değerlendirmesinin hangi kriterlere göre, hangi ağırlıklarla yapılacağına dair açıklamalar :

(dönem içi akışa göre değişip dönüşebilir\*)

FAZ 0 : (10%)

FAZ I : (15%)

FAZ II : (15%)

FAZ 0 + I + II : FINAL JÜRİ ve sergi (60%)

+süreç boyunca araştırmacı, eleştirel, yaratıcı, aktif, üretken katılım ve inisiyatif, sistematik dokümantasyon +  
+ esnek, rastlantısal alternatif filmler çizimler kolajlar maketler deneyerek ve yaparak düşünmek ve öğrenmek +  
+ çevresi ile bütünleşen, açık, yarıaçık ve kapalı kentsel ve mimari mekan, atmosfer, tektonik, strüktür ve program tasarımı +

+ sözlü anlatıma ihtiyaç duymayan etkin ve nitelikli temsil +

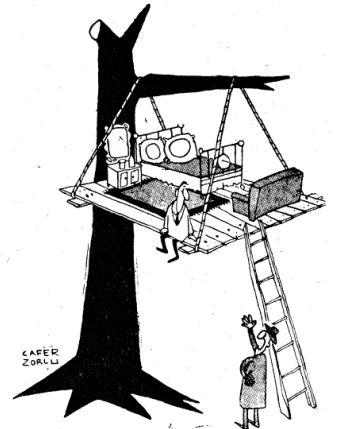

— Güle, güle otur komşu, kaçta çıktı asma kat?

Ev bunalımı karikatürüde  
(Akbaba Meemuasından)



## | TESLİMLER

| ölçekli + ölçeksiz A3 : fiziksel ve dijital

(dönem içi akışa göre değişip dönüşebilir\*)

### FAZ 0 KATALOG, MAKETLER ve VIDEO

#### meşdanlar\_eylemler katalođu

hafıza meşdanları | miniakson-eylemler katalođu (bireysel çalıřma)  
meşdanlar, bođaz kıyı meşdanları, kentsel deneyimler, zihinsel řemalar

keşif meşdanları | irli ufaklı meşdan-planı-axonları katalođu (bireysel çalıřma)

#### 2" haber videosu

'6 alanda' gezinti : | foto-video-haritalama-çizim  
kıyı ve çevresi, kentsel bađlam, kullanım

spekülatif meşdan bbc haberde (grup çalıřması)

| sentezleme, senaryo ve programlama : video montaj

| reprezentasyon

| 'kentsel tespit / eleřtiri'

haber metni, görselleri, akışı

insan bedeni ve hareketleriyle iliřki bir 'kıyı topografya dilimi', alternatif alanlar

#### tektonik maket

kenet-lenmiř strüktürler (bireysel çalıřma)

| 1:10/20/50 | küçük strüktür arařtırma ve tektonik maket atölye

\*\*\*\*\*

### FAZ I ANALİZ PAFTA ve MAKETLER

(60/90x120h)(grup çalıřması)

#### 6 proje brief + 6 miniMASTERPLAN + '6 alan' maketi

1:2/10.000 bođazköyler uydu foto ( grup çalıřması)

kent, mahalle sınırları, ulařım, halka açık yeřil alanlar ve kıyılar

1:5/2.000 6(7) bođazköy 'Nolli~' haritaları ( grup çalıřması)

proje alanları ve ulařım hatları, durakları, rotaları ve kamusal yapıların zemin kotu planları  
mahalledeki ve karřı kıyı dilimi içindeki tüm iskeleler ve tüm önemli yapılar

1:500 maket ( grup çalıřması)

kesiti açılan | alternatifleri takılan

2" haber videosu (ek)

#### 1:500 bođaziçi MEYDAN paftaları

tüm köylerin :

. denize bakıř ve denizden görünüş fotoğrafları, önemli manzara noktaları vistaları

. denize dik yeri tanımlayıcı topografik kesitler, tam genişliđi ve derinliđi ile bođaz

. ana arterler dıřındaki surprizli rotalar ve duraklama noktaları

**dođal yařam:** ekoloji. deniz, akıntılar, rüzgarlar, eski-yeni kıyı çizgisi, dereler, tepeler, flora ve fauna.... kokular...

4 mevsimde renkler, korular, parklar, bahçeler, bostanlar, seralar... bitki türleri, yenilebilirler, hepyeřil ve yaprak döken

ağaçlar, çalılar, yer örtücüler... erguvan, ıhlamur, dut, meyva mevsimleri...

kara hava deniz hayvanları. inek, domuz, köpek, kedi, gelincik, kirpi..... tavuk, martı, karabatak, göçmen kuřlar, sığırcık

toplaları..... istavrit, lüfer, palamut, midye, denizanası.....eski yeni besicilik alanları, balıkçılık řeritleri.. avlanma

mevsimleri...

**kültürel yařam:** mahalle hafızası, mitoloji, sözlü ve yazılı tarih çizelgesi, kırılma noktaları. demografi, ekonomi, ticaret, spor, resim, edebiyat, müzik, sinema, gündelik hayat.

projenin programını belirleyecek senaryosu, kullanıcıları ve eylemleri. mahalleliler, müdavimler, turistler...

\*\*\*\*\*

## FAZ II PROJE PAFTA ve MAKETLER

+ tüm maket ve çizimlerde çizgi ölçek + kuzey oku + ölçekli bitki-hayvan-insanlar +  
(60x120h)

### proje ismi ve fikri!

- . içinde fikri ve programı barındıran bir isim.
- . ön tespitler, eleştiriler, tartışmalar ile proje önerilerinin bağlantıları nasıl kurgulandı.

### eskizler diagramlar

projenin form / kütle oluşum, kentsel erişim, program ve dolaşım fikirleri  
story boardlar....

### yer + proje + kullanıcılar : fotomontaj kolajlar

karelerin boyutları ve kadrajları anlatıya göre değişebilir...! zoom in-out-pan etc....

### aksonometrik +/- perspektif fotomontaj kolajlar

1:500

### vaziyet ve kütle yerleşim planı

### vaziyet ve kütle yerleşim maketi

### denize dik ve paralel kentsel kesit fotomontajları

denizle, yeşille ve **kentle kurulan ilişki**, kütlelerin **yakın çevresi içerisinde araziye yerleşim stratejisi**, tüm mevcut yapılar ve işlevleri, önerilen programla ilişkileri...yönlenmeler, akslar, erişim, dolaşım, eşiklerde etkileşim... çevre ve peyzaj, açık alan donatıları. çeşmeler, sarnıçlar, hamamlar, plajlar, köprüler, iskeleler, çekekler, taşıt, yaya, su, kara ulaşım ve erişimi..

**program ile ilişkili rota** boyunca, mevcut yapılar ve boşluklar içinde, sistematize edilmiş **durak noktaları**..

**yerin sosyal karakteri** 'farklı' yaşantıların, canlıların bir aradalığı. yaşantı ve yapıya dair fikirler...

farklı **kamusal ve özel alan** koşulları... yapının işletmesinde **kamusallığın ekonomisinin** nasıl sürdürüleceği..

1:200/100

### maketler

### vaziyet ve kat planları

### panoramik fotomontajlı görünüşler

sokak /cadde derinlikleri görünüşe giren fotomontajlı kesitler, seri kesitler..

yerine yerleşmiş kesit aksonometrik +/- perspektif fotomontajlar, transcriptler..

vista manzara fotoğraflı içerden perspektif kolajlar, atmosfer..

**program şeması** ölçekli 3 boyutlu. dolaşımı ile nasıl işliyor? neden bu fonksiyonları barındıracak ? neden bu alanda? mahalledeki "yaşantı"nın, denizli ve yeşille kurulan ilişkilerin ölçekli çizilmiş mekanların içinde kullanıcılar ile görselleştirmeleri

tarihsel kültürel doğal ve kentsel bağlam ile ilişki

strüktür tektonik malzeme

**suda ve karada ve arada | özel - yarı kamusal - kamusal | açık - yarı açık - kapalı | yeşil alanlar ve yapılar**

+ 1:50/20

### kısmi kesit maket / çizim

### strüktür tektonik malzeme detayları

1:500 ya da 1:200 kesitlerden çıkan **büyüteçlerde gösterim**: çevre ve peyzaj önerileri, program detayları

**örnekler referanslar kataloğu kitapçığı** ( standart bir grafik tasarım içinde, örnekler paftalardan ayrı..)

kentsel ve mimari yaklaşım. strüktür ve tektonik ve malzeme araştırmalarının sonuçları.

\*\*\*\*\*

### studyo kodları :

peligon/ silikon / sprey boya v.s kokulu toksik maddeler kullanılmaması lütfen!

sadece mekanik tektonik bağlantı çözümleri ve beyaz tutkal.

kısıtlı sayıda geri dönüşümlü malzemeden varyasyonlar üretmek

\*\*\*\*\*





# 6 REFERANSLAR *Dersin genel çerçevesi ve stüdyo çalışmasının konu ve hedefleri*

*doğrultusunda önerilen kaynaklar, okuma listeleri : (dönem içi akışa göre değişip dönüşebilir \*)*

## | filmler :

'İstanbul'da Deniz Sefası: Deniz Hamamından Plaja Nostalji' Pera Müzesi, sergi filmleri, 2018.

'Kumsalda', Pera Müzesi film programı, 2018.

'Ekümenopolis', İmre Azem, 2012.

"STRAIT: A Geographic Fiction", NEMESTUDIO, 2015.

'The Social Life of Small Urban Spaces', William H. Whyte, 1980.

'Faces Places', JR and Agnes Varda, 2017.

'accro' animation..

\*\*\*\*\*

## | kitaplar yayınlar :

### | istanbul

'İstanbul'da Deniz Sefası: Deniz Hamamından Plaja Nostalji' Pera Müzesi, sergi PATTU, kür. Zafer Toprak, 2018.

'İstanbul Ansiklopedisi', Reşad Ekrem Koçu, 1944-1948, 1958-1973.

'Boğaziçi Yalıları', Sedat Hakkı Eldem, 1979, 1993.

'Konstantiniyye'den İstanbul'a'. M. Sinan Genim, 2011.

'Boğaziçi Iskele Meydanları', Didem Dizdaroğlu, 2005.

'İstanbullaşmak', Pelin Derviş, Bülent Tanju, Uğur Tanyeli, 2009.

'Strolling Through Istanbul', Hilary Sumner-Boyd, John Freely, 1972.

'Beş Şehir', Ahmet Hamdi Tanpınar, 1960.

'İstanbul'un 100 Su Yapısı', Davut Hut, 2010.

### | meydanlar

....

### | kısa süreli konaklama

....

### | kamusal ve özel

'Privacy in Publicity', Beatriz Colomina, 1994.

### | eşikler

'Thresholds, Passages and Surfaces: Touching, Passing and Seeing in the Burlington Arcade', Jane Rendell, 1999.

'Threshold Spaces: Transitions in Architecture. Analysis and Design Tools'Till Boettger, 2014.

A History of Thresholds: Life, Death & Rebirth, Sensual City Studio, 2018.

### | kent

'Collage City', Colin Rowe & Frederic Koetter, 1984.

'Genius Loci : towards a phenomenology of architecture', Christian Norberg-Schulz, 1979.

<http://www.monu-magazine.com/news.htm>

### | haritalama harita okuma

'Geçmişin İpuçları. İpucu: Bataklık', Arda İnceoğlu.2017

"h'de yürüyüşe devam ya da bir mimarlı eğitimcisinin uğraşları" pp. 19-23 Betonart 59, Aslıhan Şenel, 2018.

'Haritalama: Bir Anlama, Eleştirme, ve Tasarlama Eylemi", Taarla, Aslıhan Şenel, 2014.

### | tektonik

'Studies in Tectonic Culture' K. Frampton. 1995.

'Bridges and Tensile Sculptures', Santiago Calatrava.

'Structure Systems', Engel H. 1997.

'Pedestrian Bridges', Detail

### | mimari

'The Eyes of the Skin: Architecture an the Senses', Juhani Pallasmaa, 1932.

'Invisible Cities', Italo Calvino, 1972.

'John Hejduk's Pursuit of an Architectural Ethos', Martin Søberg, 2012.

'Sequences', Bernard Tschumi.

<http://landezine.com/index.php/landscapes/landscape-architecture/realized-projects/playground/>

## | felsefe

'Making Do": Uses and Tactics', Michel de Certeau, 1984.  
'Simulacra and Simulation', Jean Boudriliard.  
'Meditations, Incorporations', Gilles Deleuze, 1985.  
'The Fold', Gilles Deleuze, 1992.

## | sanat

'Ways of Seeing', John Berger, 1972.  
'Tasarım Dehşeti', Artun A.  
'Art at the Age of Mechanical Production', Walter Benjamin.  
'Film essays and a lecture', Sergei Eisenstein, 1970.  
'Istanbul Biental Curator's statement', Nicolas Bourriaud, 2019

## | ekoloji

'Ters Köşe Ekoloji', Ayşen Ciravoğlu, 2019.  
"Sustainable development". In: Wheeler, Stephen M. 2004, Planning for Sustainability. Creating Livable, Equitable and Ecological Communities, Stephen M. Wheeler 2004  
<https://www.intechopen.com/books/advances-in-landscape-architecture/urban-waterfront-regenerations>

## | standartlar

'Neufert Architects' Data', Ernst Neufert, 1936.  
'Metric Handbook, Planning and Design Data', David Adler, 1968.  
'A Pattern Language', Christopher Alexander, 1977.

\*\*\*\*\*

## | örnek etüd önerileri :

### | ses

Nikola Bašić, 'Zadar Sea Organ'  
David Byrne 'Playing the Building'  
Laurie Anderson, musical instruments  
Estonian Students 'Wooden Megaphones in the Forest'

### | su

water structures.... small tectonic structures ...  
engineering structures of aquadocs, dams, water tanks....  
ecological structures at the cross-sections of water, terrain and air....  
Japanese lake shrines, Japanese baths, Roman baths, Türk hamamı, deniz hamamları,  
trakya-abruzzo sea structures.. Pamukkale, Jaipur lake steps.  
Vietnam floating village, Bangkok floating market, small boat piers... Bangkok, Copenhagen, Venezia.....  
'Strait', Neyran Turan  
'The Reflecting Pool', Bill Viola  
JR and Agnes Varda, 'sea installation'  
'Waterfall' Olafur Eliasson  
'Ancient city of Seuthopolis Bulgaria conservation project', Zheko Tiev  
'On Water', Ayşe Erkmen  
'Floating Piers Lake Iseo Italy', Christo and Jeanne-Claude  
'Blur Building', Diller Scofidio + Renfro  
'Slow House', Diller Scofidio  
'Moses Bridge', RO&AD Architecten  
'Castel Vecchio', 'Fondazione Querini Stampalia', 'Brion Tomb', Carlo Scarpa  
'School Bridge', Li Xiaodong Atelier  
'Highline NY', Diller Scofidio  
'Falling Water House', FLW  
'Banyoles Old Town Refurbishment', MIAS Architects  
'Sunken Garden'm, Isamu Noguchi  
'Sydney Bondi Icebergs Swimming Pool', TKD Architects,  
'Piscina das Mares Porto', Alvaro Siza  
'The Infinite bridge', Gjøde & Povlsgaard Arkitekter  
'Kastrup Sea Baths', White Arkitekter  
'Cirkelbroen', Olafur Eliasson  
'Mur Island', Vito Acconci  
'The Theater of the World', Aldo Rossi  
'Vals baths', Zumthor

'Spiral Jetty', Robert Smithson  
'Benidorm Seafront', Carlos Ferrater  
Malta city shore, Paris beach, Berlin.  
'Hudson River Park segment 5 Chelsea'  
'Seul Chongae Canal Restoration'  
'NY Governors Island '  
'Bahariye Adaları'  
'Plug-in', Tulin Hadi Cem Ilhan  
'deprem evi', SO?

### | eşik

'gigantic picnic at the us-mexico border fence', JR  
'Storefront for Art and Architecture', Steven Holl and Vito Acconci  
'Bed / Sitting Room for an Artist in Residence', Alain Wexler  
'Where We Are Now (Who Are We Anyway?)', Vito Acconci  
'Stairway to heaven', Didier Faustino  
'N-House', Sou Fujimoto Architects  
'Brick Cave House', H&P Architects  
'The Palace of Projects 1995-1998' Emilia & Ilya Kobakov  
'Conical Intersect', Gordon Matta-Clark  
'Dolap', Taldans  
'Soft Thresholds' exhibition, 'Thresholds. Limits of Space' exhibition, RMA Architects

### | topografya

'Barcelona cemetery', 'Archery Fields', Carme Pinos, Enric Miralles  
'Munich Olympic Village', Frei Otto

### | kent

eko yapılar / kentler, köy enstitüleri, ekoköyler, türk / osmanlı / avrupa / asya köyleri mahalleleri  
Charles Correa,urbanism  
Holland, small scale modern building development examples within historical context  
'Water Proving Ground, Exhibition for Rising Currents in MoMA ', LTL  
'Venezuela Teleferic Station and Sports Facilities', Urban Think Tank  
'Soft Thresholds Exhibition', RMA Architects  
'Zurich Train Station', Calatrava

### | küçük tektonik strüktürler

japanese joinery, Norwegian Tourist Routes.....  
'Vatican Chapels' Venice bienal 2018.  
'Bostanlı Yaya Köprüsü ve Günbatımı Terası', 'Pazar', 'Karşıyaka Suyabatan', Evren Başbuğ  
'Bodrum Maçakızı', Ahmet Alataş  
SO?, 'Göge Bakma Durağı', 'Tavuklar Evi', 'Pazar', 'trakya ev'

### | program

FOA, 'Yokohama ferry terminal'  
SANAA, 'Learning Center Lausanne'  
'Sport Bars', LTL

### | su şiir

Fuzuli, 'Su Kasidesi'  
Twombly, 'Poems to the Sea'  
David Hockney, 'A Bigger Splash'

\*\*\*\*\*

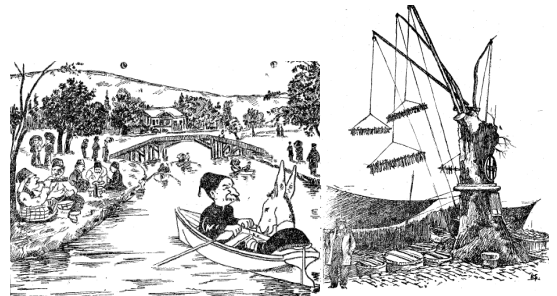

çizimler ve karikatürler : İstanbul Ansiklopedisi